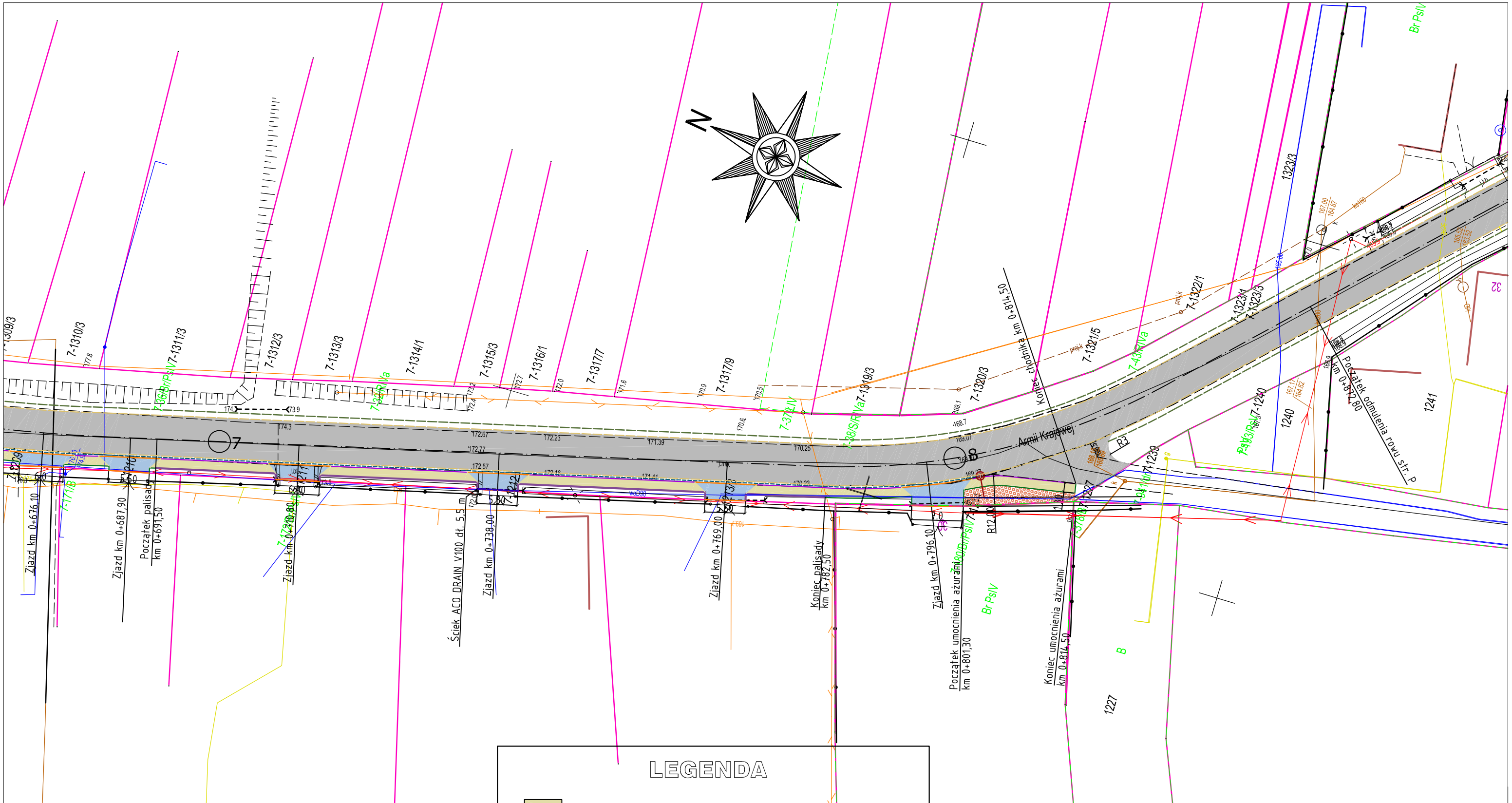

LEGENDA

- NAWIERZCHNIA CHODNIKA, MMB GR. 6 CM
- NAWIERZCHNIA ZAJAZDÓW, KOSTKA BRUKOWA BET. GR. 8 CM
- NAWIERZCHNIA BITUMICZNA
- UMOCNIENIE SKARPY PŁYTAMI AŻUROWYMI MEBA
- OBRZEŻE BETONOWE 8X30X100 CM
- KARWĘŻNIK 15X30X100 CM - stojący
- KARWĘŻNIK 15X30X100 CM - obniżony
- ŚCIEK Z KOSTKI BET. GR. 8 CM, SZER. 20 CM
- ŚCIEK PREF. BETONOWY SZER. 50 CM
- ODWODNIENIE, RURY PE SN8

Przedmiot opracowania:

Przebudowa drogi powiatowej Nr 1120R w m. Skopanie

Inwestor: Powiat Tarnobrzeski

Jednostka opracowywująca: "EL-PRO" Elżbieta Śliwińska
37 - 403 Pysznica, ul. Topolowa 18A

Skala: 1:500

Projektant: mgr inż. Piotr Śliwiński
upr. nr PDK/0122/PWOD/08

Nr rys.: 2.5.

Treść: Plan zagospodarowania terenu